

Poswiadcza się zgodności niniejszej kopii z treścią materiału państwowego źródła geodezyjnego i kartograficznego

### Nazwa materiału zasobu

## Indikator efektivitas materialu zasobu

**Łąca wykonania kopii**

..... This will be a puppet's body representing a set of organs

SKALA 1:5000

**Powiat: Inowrocławski**

Jednostka ewidencyjna: 040704\_2, Inowrocław

Obređb: 0017, Křopot

Działka: 6, 34/1

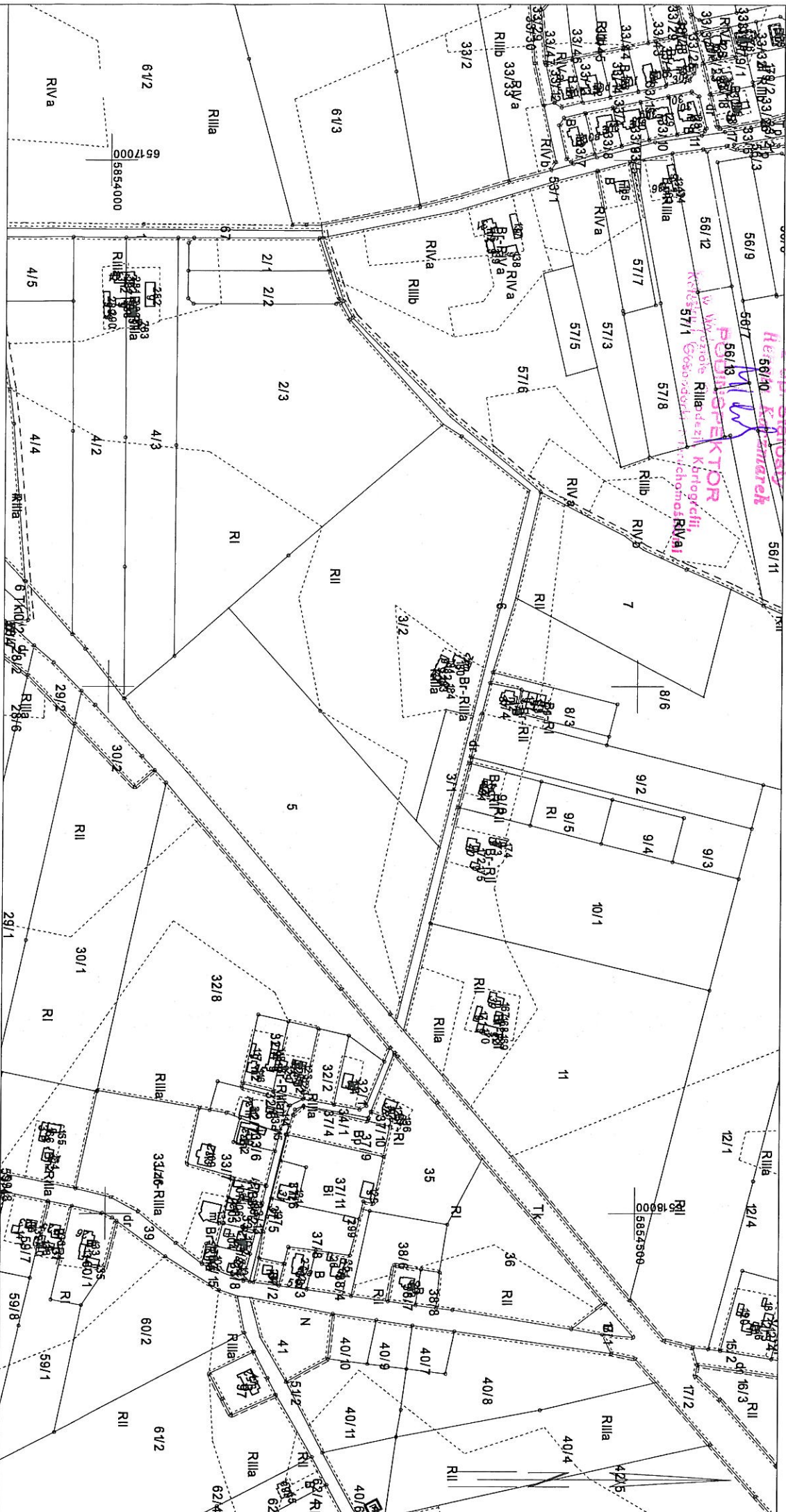

Sporządził(a) wydruk: Anna Deręgowska

**STAROSTA INOWROCŁAWSKI**  
 ul. Prezydenta Franklina Roosevelta 36-38  
 88-100 INOWROCŁAW  
 4

Województwo: kujawsko-pomorskie  
 Powiat: Inowrocławski  
 Jednostka ewidencyjna: Inowrocław  
 Obręb ewidencyjny: 040704\_2.0017, Kłopot

.....  
 (nazwa organu wydającego dokument)

## UPROSZCZONY WYPIS Z REJESTRU GRUNTÓW

sporządzono dnia: 15.11.2018 08:35:59

Nr jednostki rejestrowej: G26

### Osoby: 2

Udział Forma władania	Dane osoby fizycznej / instytucji
1/2 współwłasność	Grzybowski Krzysztof (Kazimierz, Cecylia) adres: Kłopot 34, 88-100 Kłopot
1/2 współwłasność	Grzybowski Zbigniew (Kazimierz, Cecylia) adres: Kłopot 32/4, 88-100 Kłopot

### Działki ewidencyjne: 1

Arkusz	Nr działki	Adres lub położenie	Powierzchnia [ha]	Użytek i klasa bonitacyjna		Nr KW lub inne dokumenty
				Rodzaj	Pow [ha]	
1	32/7	-	0.2000	R1IIa Bi	0.0917 0.1083	BY11/00012582/4
Identyfikator: 040704_2.0017.32/7 Działka objęta formą ochrony przyrody: brak danych Rejestr zabytków: nie dotyczy Wartość: brak danych Rejon statystyczny: 096280 UWAGA: Działka zabudowana budynkami: 112, 113, 114, 115						
			Razem powierzchnia działek:	0.2000 ha		
			Słownie:	dwa tysiące metrów kwadratowych		

Oznaczenia klas i użytków
Bi - Inne tereny zabudowane R1IIa - Grunty orne

Inowrocław, dnia 15.11.2018

Anna Deręgowska  
 dnia: 15.11.2018

z up. Starosty  
**Renata Kaczmarek**  
  
**PODINSPEKTOR**  
 w Wydziale Geodezji, Kartografii,  
 Katastru i Gospodarki Nieruchomościami  
 dnia: 15.11.2018

.....  
 (sporządził: data i podpis)

(pieczęć urzędowa)

.....  
 (imię i nazwisko osoby reprezentującej organ)  
 data i podpis



**STAROSTA INOWROCŁAWSKI**  
ul. Prezydenta Franklina Roosevelta 36-38  
**88-100 INOWROCŁAW**  
**4**

Województwo: kujawsko-pomorskie  
Powiat: Inowrocławski  
Jednostka ewidencyjna: Inowrocław  
Obręb ewidencyjny: 040704\_2.0017, Kłopot

(nazwa organu wydającego dokument)

## UPROSZCZONY WYPIS Z REJESTRU GRUNTÓW

sporządzono dnia: 15.11.2018 08:35:59

Nr jednostki rejestrowej: G83

### Osoby: 2

Udział Forma władania	Dane osoby fizycznej / instytucji
1/2 współwłasność	Żak Michał Marcin (Mieczysław, Barbara) adres: Kłopot 29, 88-100 Kłopot
wspólność ustawowa 1/2 współwłasność	Żak Michał Marcin (Mieczysław, Barbara) adres: Kłopot 29, 88-100 Kłopot Żak Elżbieta (Ryszard, Genowefa) adres: Sędzin 48, 87-706 Sędzin

### Działki ewidencyjne: 1

Arkusz	Nr działki	Adres lub położenie	Powierzchnia [ha]	Użytek i klasa bonitacyjna		Nr KW lub inne dokumenty
				Rodzaj	Pow [ha]	
1	33/3	-	0.0700	B	0.0700	BY11/00015996/0
Identyfikator: 040704_2.0017.33/3 Działka objęta formą ochrony przyrody: brak danych Rejestr zabytków: nie dotyczy Wartość: brak danych Rejon statystyczny: 096280 UWAGA: Działka zabudowana budynkami: 103, 104						
		Razem powierzchnia działek:	0.0700 ha			
		Słownie:	siedemset metrów kwadratowych			

Oznaczenia klas i użytków
B - Tereny mieszkaniowe

Inowrocław, dnia 15.11.2018

Anna Deręgowska  
dnia: 15.11.2018

(sporządził: data i podpis)

(pieczęć urzędowa)

z up. Starosty  
Renata Kaczmarek  
Marek  
PODMÓCZNIK  
dnia: 15.11.2018  
w Wydziale Geodezji, Kartografii,  
Katastru i Gospodarki Nieruchomościami  
(imię i nazwisko osoby reprezentującej organ)  
data i podpis

**STAROSTA INOWROCŁAWSKI**  
ul. Prezydenta Franklina Roosevelta 36-38  
**88-100 INOWROCŁAW**  
**4**

Województwo: **kujawsko-pomorskie**  
Powiat: **Inowrocławski**  
Jednostka ewidencyjna: **Inowrocław**  
Obręb ewidencyjny: **040704\_2.0017, Kłopot**

.....  
(nazwa organu wydającego dokument)

## UPROSZCZONY WYPIS Z REJESTRU GRUNTÓW

sporządzono dnia: **15.11.2018 08:35:59**

Nr jednostki rejestrowej: **G86**

**Osoby: 1**

Udział Forma władania	Dane osoby fizycznej / instytucji
wspólność ustawowa 1/1 własność	Lebioda Robert Michał (Henryk, Marianna) adres: ul. Władysława Łokietka 15/32, 88-100 Inowrocław Lebioda Elżbieta (Piotr, Halina) adres: ul. Władysława Łokietka 15/32, 88-100 Inowrocław

**Działki ewidencyjne: 1**

Arkusz	Nr działki	Adres lub położenie	Powierzchnia [ha]	Użytek i klasa bonitacyjna		Nr KW lub inne dokumenty
				Rodzaj	Pow [ha]	
1	33/6	Kłopot 33	0.0800	Bi	0.0800	KW 16622
Identyfikator: 040704_2.0017.33/6    Działka objęta formą ochrony przyrody: brak danych    Rejestr zabytków: nie dotyczy    Wartość: brak danych Rejon statystyczny: 096280 UWAGA: Działka zabudowana budynkami: 110, 111						
		Razem powierzchnia działek:	0.0800	ha		
		Słownie:	osiemset metrów kwadratowych			

Oznaczenia klas i użytków
Bi - Inne tereny zabudowane

Inowrocław, dnia 15.11.2018

Anna Deręgowska  
dnia: 15.11.2018

.....  
(sporządził: data i podpis)

(pieczęć urzędowa)

z up. Starosty  
**Renata Kaczmarek**  
*M. Kaczmarek*  
**PODINSPEKTOR**  
dnia: 15.11.2018  
w Wydziale Geodezji, Kartografii,  
Katastru i Gospodarki Nieruchomościami  
.....  
(imię i nazwisko osoby reprezentującej organ)  
data i podpis

STAROSTA INOWROCŁAWSKI  
ul. Prezydenta Franklina Roosevelta 36-38  
88-100 INOWROCŁAW  
4

Województwo: kujawsko-pomorskie  
Powiat: Inowrocławski  
Jednostka ewidencyjna: Inowrocław  
Obręb ewidencyjny: 040704\_2.0017, Kłopot

.....  
(nazwa organu wydającego dokument)

## UPROSZCZONY WYPIS Z REJESTRU GRUNTÓW

sporządzono dnia: 15.11.2018 08:35:59

Nr jednostki rejestrowej: G92

### Osoby: 1

Udział Forma władania	Dane osoby fizycznej / instytucji
1/1 własność	Częszak Andrzej (Jan, Joanna) adres: ul. Józefa Krzywińskiego 5/23, 88-100 Inowrocław

### Działki ewidencyjne: 1

Arkusz	Nr działki	Adres lub położenie	Powierzchnia [ha]	Użytek i klasa bonitacyjna		Nr KW lub inne dokumenty
				Rodzaj	Pow [ha]	
1	33/12	-	0.0500	Bi	0.0500	KW 19071
Identyfikator: 040704_2.0017.33/12 Działka objęta formą ochrony przyrody: brak danych Rejestr zabytków: nie dotyczy Wartość: brak danych Rejon statystyczny: 096280 UWAGA: Działka zabudowana budynkami: 107, 108						
		Razem powierzchnia działek:	0.0500 ha			
		Słownie:	pięćset metrów kwadratowych			

Oznaczenia klas i użytków
Bi - Inne tereny zabudowane

Inowrocław, dnia 15.11.2018

Anna Deręgowska  
dnia: 15.11.2018

.....  
(sporządził: data i podpis)

(pieczęć urzędowa)

z up. Starosty  
Renata Kaczmarek  
Młode  
PODINSPEKTOR  
dnia: 15.11.2018  
w Wydziale Geodezji, Kartografii,  
Katastru i Gospodarki Nieruchomościami  
.....  
(imię i nazwisko osoby reprezentującej organ)  
data i podpis

**STAROSTA INOWROCŁAWSKI**

ul. Prezydenta Franklina Roosevelta 36-38

**88-100 INOWROCŁAW**

4

Województwo: kujawsko-pomorskie

Powiat: Inowrocławski

Jednostka ewidencyjna: Inowrocław

Obręb ewidencyjny: 040704\_2.0017, Kłopot

(nazwa organu wydającego dokument)

## UPROSZCZONY WYPIS Z REJESTRU GRUNTÓW

sporządzono dnia: 15.11.2018 08:35:59

Nr jednostki rejestrowej: G93

Osoby: 1

Udział Forma władania	Dane osoby fizycznej / instytucji
wspólność ustawowa 1/1 własność	Wicherski Stanisław (Bronisław, Bronisława) adres: ul. Orłowska 25/2, Inowrocław Wicherska Alina (-, -) adres: ul. Orłowska 25/2, Inowrocław

Działki ewidencyjne: 1

Arkusz	Nr działki	Adres lub położenie	Powierzchnia [ha]	Użytek i klasa bonitacyjna		Nr KW lub inne dokumenty
				Rodzaj	Pow [ha]	
1	33/10	-	0.0800	B	0.0800	KW 19327
Identyfikator: 040704_2.0017.33/10 Działka objęta formą ochrony przyrody: brak danych Rejestr zabytków: nie dotyczy Wartość: brak danych Rejon statystyczny: 096280 UWAGA: Działka zabudowana budynkami: 105, 106						
		Razem powierzchnia działek:	0.0800	ha		
		Słownie:	osiemset metrów kwadratowych			

Oznaczenia klas i użytków
B - Tereny mieszkaniowe

Inowrocław, dnia 15.11.2018

Anna Deręgowska  
dnia: 15.11.2018

(sporządził: data i podpis)

(pieczęć urzędowa)

z up. Starosty  
**Renata Kacmarek**  
dnia: 15.11.2018  
PODINSPIKTOR  
w Wydziale Geodezji, Kartografii,  
Katastru i Gospodarki nieruchomościami  
(imię i nazwisko osoby reprezentującej organ)  
data i podpis



STAROSTA INOWROCŁAWSKI  
ul. Prezydenta Franklina Roosevelta 36-38  
88-100 INOWROCŁAW  
4

Województwo: kujawsko-pomorskie  
Powiat: Inowrocławski  
Jednostka ewidencyjna: Inowrocław  
Obręb ewidencyjny: 040704\_2.0017, Kłopot

(nazwa organu wydającego dokument)

## UPROSZCZONY WYPIS Z REJESTRU GRUNTÓW

sporządzono dnia: 15.11.2018 08:35:59

Nr jednostki rejestrowej: G96

Osoby: 1

Udział Forma władania	Dane osoby fizycznej / instytucji
1/1 własność	GMINA INOWROCŁAW siedziba: ul. Królowej Jadwigi 43, 88-100 Inowrocław

Działki ewidencyjne: 1

Arkusz	Nr działki	Adres lub położenie	Powierzchnia [ha]	Użytek i klasa bonitacyjna		Nr KW lub inne dokumenty
				Rodzaj	Pow [ha]	
1	33/13	-	0.0100	Bi	0.0100	BY11/00036807/2
Identyfikator: 040704_2.0017.33/13 Działka objęta formą ochrony przyrody: brak danych Rejestr zabytków: nie dotyczy Wartość: brak danych Rejon statystyczny: 096280 UWAGA: Działka zabudowana budynkami: 108						
		Razem powierzchnia działek:	0.0100	ha		
		Słownie:	sto metrów kwadratowych			

Oznaczenia klas i użytków
Bi - Inne tereny zabudowane

Inowrocław, dnia 15.11.2018

Anna Deręgowska  
dnia: 15.11.2018

(sporządził: data i podpis)

(pieczęć urzędowa)

z up. Starosty  
Renata Kaczmarek  
M. W. L.  
PODINSPEKTOR  
w Wydziale  
Kadrowo i Gospodarki Nieruchomościami  
dnia: 15.11.2018 g. r. f. j.

(imię i nazwisko osoby reprezentującej organ)  
data i podpis

**STAROSTA INOWROCŁAWSKI**  
 ul. Prezydenta Franklina Roosevelta 36-38  
 88-100 INOWROCŁAW  
 4

Województwo: kujawsko-pomorskie  
 Powiat: Inowrocławski  
 Jednostka ewidencyjna: Inowrocław  
 Obręb ewidencyjny: 040704\_2.0017, Kłopot

(nazwa organu wydającego dokument)

## UPROSZCZONY WYPIS Z REJESTRU GRUNTÓW

sporządzono dnia: 15.11.2018 08:35:59

Nr jednostki rejestrowej: G98

Osoby: 1

Udział Forma władania	Dane osoby fizycznej / instytucji
1/1 własność	GINA INOWROCŁAW siedziba: ul. Królowej Jadwigi 43, 88-100 Inowrocław

Działki ewidencyjne: 2

Arkusz	Nr działki	Adres lub położenie	Powierzchnia [ha]	Użytek i klasa bonitacyjna		Nr KW lub inne dokumenty
				Rodzaj	Pow [ha]	
1	37/4	-	0.0135	dr	0.0135	BY11/00048414/7
Identyfikator: 040704_2.0017.37/4 Działka objęta formą ochrony przyrody: brak danych Rejestr zabytków: nie dotyczy Wartość: brak danych Rejon statystyczny: 096280						
1	37/5	-	0.0217	dr	0.0217	BY11/00048414/7
Identyfikator: 040704_2.0017.37/5 Działka objęta formą ochrony przyrody: brak danych Rejestr zabytków: nie dotyczy Wartość: brak danych Rejon statystyczny: 096280						
		Razem powierzchnia działek:	0.0352 ha			
		Słownie:	trzysta pięćdziesiąt dwa metry kwadratowe			

**UWAGA: W jednostce znajdują się jeszcze inne działki.**

Powierzchnia całej jednostki rejestrowej: 0.3992 ha (trzy tysiące dziewięćset dziewięćdziesiąt dwa metry kwadratowe )

Oznaczenia klas i użytków
dr - Drogi

Inowrocław, dnia 15.11.2018

Anna Deręgowska  
 dnia: 15.11.2018

(sporządził: data i podpis)

(pieczęć urzędowa)

z up. Starosty  
 Renata Kaczmarek  
 M. Kaczmarek  
 PODINSPEKTOR  
 w Wydziale Geodezji, Kartografii,  
 Katastru i Gospodarki Nieruchomościami  
 dnia: 15.11.2018

(imię i nazwisko osoby reprezentującej organ)  
 data i podpis



STAROSTA INOWROCŁAWSKI  
ul. Prezydenta Franklina Roosevelta 36-38  
88-100 INOWROCŁAW  
4

Województwo: kujawsko-pomorskie  
Powiat: Inowrocławski  
Jednostka ewidencyjna: Inowrocław  
Obręb ewidencyjny: 040704\_2.0017, Kłopot

(nazwa organu wydającego dokument)

## UPROSZCZONY WYPIS Z REJESTRU GRUNTÓW

sporządzono dnia: 15.11.2018 08:35:59

Nr jednostki rejestrowej: G121

Osoby: 1

Udział Forma władania	Dane osoby fizycznej / instytucji
1/1 własność	GMINA INOWROCŁAW siedziba: ul. Królowej Jadwigi 43, 88-100 Inowrocław

Działki ewidencyjne: 2

Arkusz	Nr działki	Adres lub położenie	Powierzchnia [ha]	Użytek i klasa bonitacyjna		Nr KW lub inne dokumenty
				Rodzaj	Pow [ha]	
1	6	-	0.5500	dr	0.5500	KW 36807
Identyfikator: 040704_2.0017.6 Działka objęta formą ochrony przyrody: brak danych Rejestr zabytków: nie dotyczy Wartość: brak danych Rejon statystyczny: 096280						
1	34/1	-	0.1800	dr	0.1800	KW 36807
Identyfikator: 040704_2.0017.34/1 Działka objęta formą ochrony przyrody: brak danych Rejestr zabytków: nie dotyczy Wartość: brak danych Rejon statystyczny: 096280						
		Razem powierzchnia działek:	0.7300	ha		
		Słownie:	siedem tysięcy trzysta metrów kwadratowych			

**UWAGA: W jednostce znajdują się jeszcze inne działki.**

Powierzchnia całej jednostki rejestrowej: 2.3130 ha (dwa hektary trzy tysiące sto trzydzieści metrów kwadratowych)

Oznaczenia klas i użytków
dr - Drogi

Inowrocław, dnia 15.11.2018

Anna Deręgowska  
dnia: 15.11.2018

(sporządził: data i podpis)

(pieczęć urzędowa)

z up. Starosty  
Renata Kaczmarek  
Mian  
dnia: 15.11.2018  
PODINSPEKTOR  
w Wydziale Geodezji, Kartografii,  
Katastru i Gospodarki Nieruchomościami  
(imię i nazwisko osoby reprezentującej organ)  
data i podpis

**STAROSTA INOWROCŁAWSKI**  
**ul. Prezydenta Franklina Roosevelta 36-38**  
**88-100 INOWROCŁAW**  
**4**

Województwo: **kujawsko-pomorskie**  
Powiat: **Inowrocławski**  
Jednostka ewidencyjna: **Inowrocław**  
Obręb ewidencyjny: **040704\_2.0017, Kłopot**

.....  
(nazwa organu wydającego dokument)

## UPROSZCZONY WYPIS Z REJESTRU GRUNTÓW

sporządzono dnia: 15.11.2018 08:35:59

Nr jednostki rejestrowej: **G132**

**Osoby: 12**

<i>Udział Forma władania</i>	<i>Dane osoby fizycznej / instytucji</i>
wspólność ustawowa 278/6676 współwłasność	Grzybowski Zbigniew (Kazimierz, Cecylia) adres: Kłopot 32/4, 88-100 Kłopot Grzybowska Marlena Anna (Józef, Krystyna) adres: Kłopot 32/4, 88-100 Kłopot
↑ Uwagi:	nr lok. 4, lok. KW47948
wspólność ustawowa 519/6676 współwłasność	Jasiński Zdzisław (Stefan, Florentyna) adres: Kłopot 32/2, 88-100 Kłopot Jasińska Bronisława Kazimiera (Jerzy, Joanna) adres: Kłopot 32/2, 88-100 Kłopot
↑ Uwagi:	nr lok. 2, lok. KW47709
wspólność ustawowa 716/6676 współwłasność	Kaczmarek Janusz (Bronisław, Agnieszka) adres: Kłopot 32/9, 88-100 Kłopot Kaczmarek Dorota (Wiktor, Maria) adres: Kłopot 32/9, 88-100 Kłopot
↑ Uwagi:	nr lok. 9, lok. KW47775
474/6676 współwłasność	Kornacka Elżbieta (Czesław, Monika) adres: Kłopot 32/12, 88-100 Kłopot
↑ Uwagi:	nr lok. 12, lok. KW BY11/00048194/8
wspólność ustawowa 612/6676 współwłasność	Kuciński Marek (Ignacy, Joanna) adres: Kłopot 32/7, 88-100 Kłopot Kucińska Ewa Maria (Zenon, Stefania) adres: Kłopot 32/7, 88-100 Kłopot
↑ Uwagi:	nr lok. 7, lok. KW47778
wspólność ustawowa 787/6676 współwłasność	Michalski Tadeusz (Wiktor, Helena) adres: Kłopot 32/11, 88-100 Kłopot Michalska Mariola Anna (Marian, Maria) adres: Kłopot 32/11, 88-100 Kłopot
↑ Uwagi:	nr lok. 11, lok. KW47776
wspólność ustawowa 418/6676 współwłasność	Mielcarek Łukasz Roman (Marek, Bernarda) adres: ul. Toruńska 67/8, 88-100 Inowrocław Mielcarek Magdalena Maria (Hieronim, Maria) adres: ul. Toruńska 67/8, 88-100 Inowrocław
↑ Uwagi:	nr lok. 10, lok. KW BY11/00047708/8 32, pow. 29,4
wspólność ustawowa 421/6676 współwłasność	Mielcarek Stanisław (Felix, Władysława) adres: Kłopot 32/5, 88-100 Kłopot Mielcarek Daniela Joanna (Jan, Joanna) adres: Kłopot 32/5, 88-100 Kłopot
↑ Uwagi:	nr lok. 5, lok. KW47950
668/6676 współwłasność	Pyrzioch Helena (Jan, Marta) adres: Kłopot 32/3, 88-100 Kłopot
↑ Uwagi:	nr lok. 3, lok. KW47777
wspólność ustawowa 996/6676 współwłasność	Stajszczak Bogusław (Jan, Wiktoria) adres: Kłopot 32/1, 88-100 Kłopot Stajszczak Małgorzata (Antoni, Alina) adres: Kłopot 32/1, 88-100 Kłopot
↑ Uwagi:	nr lok. 1, lok. KW47773
268/6676 współwłasność	Tomaszewska Karolina (Marian, Anna) adres: ul. Sportowa 4, 88-181 Jaksice

↑ Uwagi:	nr lok. 8, lok. KW47933
519/6676 współwłasność	Zasada Barbara Ewa (Jan, Bogumiła) adres: Kłopot 32/6, 88-100 Kłopot
↑ Uwagi:	nr lok. 6, lok. KW47774

**Działki ewidencyjne: 1**

Arkusz	Nr działki	Adres lub położenie	Powierzchnia [ha]	Użytek i klasa bonitacyjna		Nr KW lub inne dokumenty
				Rodzaj	Pow [ha]	
1	33/7	Kłopot 32	0.3500	Bi	0.3500	BY11/00047707/1
Identyfikator: 040704_2.0017.33/7 Działka objęta formą ochrony przyrody: brak danych Rejestr zabytków: nie dotyczy Wartość: brak danych Rejon statystyczny: 096280 UWAGA: Działka zabudowana budynkami: 109, 110						
		Razem powierzchnia działek:	0.3500	ha		
		Słownie:	trzy tysiące pięćset metrów kwadratowych			

Oznaczenia klas i użytków
Bi - Inne tereny zabudowane

Inowrocław, dnia 15.11.2018

Anna Deręgowska  
dnia: 15.11.2018

(sporządził: data i podpis)

(pieczęć urzędowa)

z up. Starosty  
Renata Kacmarek  
*M. Kacmarek*  
PODINSPEKTOR  
w Wydziale Geodezji, Kartografii,  
Katastru i Gospodarki nieruchomościami  
dnia: 15.11.2018

(imię i nazwisko osoby reprezentującej organ)  
data i podpis



STAROSTA INOWROCŁAWSKI  
ul. Prezydenta Franklina Roosevelta 36-38  
88-100 INOWROCŁAW  
4

Województwo: kujawsko-pomorskie  
Powiat: Inowrocławski  
Jednostka ewidencyjna: Inowrocław  
Obręb ewidencyjny: 040704\_2.0017, Kłopot

(nazwa organu wydającego dokument)

## UPROSZCZONY WYPIS Z REJESTRU GRUNTÓW

sporządzono dnia: 15.11.2018 08:35:59

Nr jednostki rejestrowej: G135

Osoby: 1

Udział Forma władania	Dane osoby fizycznej / instytucji
1/1 własność	Jankowski Jarosław (Stefan, Zofia) adres: ul. Adama Mickiewicza 18, 88-100 Inowrocław

Działki ewidencyjne: 1

Arkusz	Nr działki	Adres lub położenie	Powierzchnia [ha]	Użytek i klasa bonitacyjna		Nr KW lub inne dokumenty
				Rodzaj	Pow [ha]	
1	33/16	-	1.3800	Lzr-RIIla Br-RIIla	1.2221 0.1579	KW 22983
Identyfikator: 040704_2.0017.33/16 Działka objęta formą ochrony przyrody: Tak Rejestr zabytków: nie dotyczy Wartość: brak danych Rejon statystyczny: 096280						
UWAGA: Działka zabudowana budynkami: 105, 106, 132						
↑ Uwagi: Obiekt wpisany do rejestru zabytków województwa kujawsko-pomorskiego pod nr 95/A z dnia 26.04.1984r.						
Pomnik przyrody - dąb szypułkowy o obwodzie 340 cm oraz dwa platany klonolistne o obwodach 290 i 295 cm						
Pomnik przyrody - wierz szypułkowy o obwodzie 390 cm						
Razem powierzchnia działek:			1.3800	ha		
Słownie:			jeden hektar trzy tysiące osiemset metrów kwadratowych			

## Oznaczenia klas i użytków

Br-RIIIa - Grunty rolne zabudowane  
Lzr-RIIIa - Grunty zadrzewione i zakrzewione na uż.  
rolnych

Inowrocław, dnia 15.11.2018

Anna Deręgowska  
dnia: 15.11.2018

(sporządził: data i podpis)

(pieczęć urzędowa)

z up. Starosty  
Renata Kacmarek  
Mian  
PODINSPEKTOR  
w Wydziale Geodezji, Kartografii,  
Katastru i Gospodarki Nieruchomościami  
dnia: 15.11.2018

(imię i nazwisko osoby reprezentującej organ)  
data i podpis

STAROSTA INOWROCŁAWSKI  
ul. Prezydenta Franklina Roosevelta 36-38  
88-100 INOWROCŁAW  
4

Województwo: kujawsko-pomorskie  
Powiat: Inowrocławski  
Jednostka ewidencyjna: Inowrocław  
Obręb ewidencyjny: 040704\_2.0017, Kłopot

(nazwa organu wydającego dokument)

## UPROSZCZONY WYPIS Z REJESTRU GRUNTÓW

sporządzono dnia: 15.11.2018 08:35:59

Nr jednostki rejestrowej: G162

Osoby: 1

Udział Forma władania	Dane osoby fizycznej / instytucji
1/1 własność	POWIAT INOWROCŁAWSKI siedziba: ul. Prezydenta Franklina Roosevelta 36/38, 88-100 Inowrocław

Działki ewidencyjne: 1

Arkusz	Nr działki	Adres lub położenie	Powierzchnia [ha]	Użytek i klasa bonitacyjna		Nr KW lub inne dokumenty
				Rodzaj	Pow [ha]	
1	39	-	2.4300	dr	2.4300	BY11/00064116/6 /05575/
Identyfikator: 040704_2.0017.39 Działka objęta formą ochrony przyrody: brak danych Rejestr zabytków: nie dotyczy Wartość: brak danych Rejon statystyczny: 096280						
		Razem powierzchnia działek:	2.4300 ha			
		Słownie:	dwa hektary cztery tysiące trzysta metrów kwadratowych			

**UWAGA: W jednostce znajdują się jeszcze inne działki.**

Powierzchnia całej jednostki rejestrowej: 3.0162 ha (trzy hektary sto sześćdziesiąt dwa metry kwadratowe)

Oznaczenia klas i użytków
dr - Drogi

Inowrocław, dnia 15.11.2018

Anna Deręgowska  
dnia: 15.11.2018

(sporządził: data i podpis)

(pieczęć urzędowa)

Z up. Starosty  
Renata Kozmarek  
Mian  
dnia: 15.11.2018  
PODINTEKTOR  
w Wydziale Geodezji, Kartografii,  
Katastru i Gospodarki Nieruchomościami  
(imię i nazwisko osoby reprezentującej organ)  
data i podpis

STAROSTA INOWROCŁAWSKI  
ul. Prezydenta Franklina Roosevelta 36-38  
88-100 INOWROCŁAW  
4

Województwo: kujawsko-pomorskie  
Powiat: inowrocławski  
Jednostka ewidencyjna: inowrocław  
Obręb ewidencyjny: 040704\_2.0017, Kłopot

(nazwa organu wydającego dokument)

## UPROSZCZONY WYPIS Z REJESTRU GRUNTÓW

sporządzono dnia: 15.11.2018 10:34:13

Nr jednostki rejestrowej: G74

Osoby: 1

Udział Forma władania	Dane osoby fizycznej / instytucji
1/1 własność	Wojciechowski Leszek (Andrzej, Jolanta) adres: Kłopot 35, 88-100 Kłopot

Działki ewidencyjne: 1

Arkusz	Nr działki	Adres lub położenie	Powierzchnia [ha]	Użytek i klasa bonitacyjna		Nr KW lub inne dokumenty
				Rodzaj	Pow [ha]	
1	32/6	-	0.0300	dr	0.0300	KW 8294
Identyfikator: 040704_2.0017.32/6      Działka objęta formą ochrony przyrody: brak danych      Rejestr zabytków: nie dotyczy      Wartość: brak danych      Rejon statystyczny: 096280						
		Razem powierzchnia działek:	0.0300	ha		
		Słownie:	trzysta metrów kwadratowych			

**UWAGA: W jednostce znajdują się jeszcze inne działki.**

Powierzchnia całej jednostki rejestrowej: 4.0200 ha (cztery hektary dwieście metrów kwadratowych)

Oznaczenia klas i użytków
dr - Drogi

Inowrocław, dnia 15.11.2018

Renata Kaczmarek  
dnia: 15.11.2018

(sporządził: data i podpis)

(pieczęć urzędowa)

z up. Starosty  
Renata Kaczmarek  
Miej  
PODINSPEKTOR  
w Wydziale 15.11.2018 Kartografii,  
Katastru i Gospodarki Nieruchomościami

(imię i nazwisko osoby reprezentującej organ)  
data i podpis



STAROSTA INOWROCŁAWSKI  
ul. Prezydenta Franklina Roosevelta 36-38  
88-100 INOWROCŁAW  
4

Województwo: kujawsko-pomorskie  
Powiat: Inowrocławski  
Jednostka ewidencyjna: Inowrocław  
Obręb ewidencyjny: 040704\_2.0017, Kłopot

.....  
(nazwa organu wydającego dokument)

## UPROSZCZONY WYPIS Z REJESTRU GRUNTÓW

sporządzono dnia: 15.11.2018 10:34:13

Nr jednostki rejestrowej: G91

Osoby: 1

Udział Forma władania	Dane osoby fizycznej / instytucji
1/1 własność	Żak Roman Andrzej (Franciszek, Stefania) adres: Kłopot 27, 88-100 Kłopot

Działki ewidencyjne: 1

Arkusz	Nr działki	Adres lub położenie	Powierzchnia [ha]	Użytek i klasa bonitacyjna		Nr KW lub inne dokumenty
				Rodzaj	Pow [ha]	
1	33/8	Kłopot 28	0.0800	B	0.0800	KW 18958
Identyfikator: 040704_2.0017.33/8    Działka objęta formą ochrony przyrody: brak danych    Rejestr zabytków: nie dotyczy    Wartość: brak danych    Rejon statystyczny: 096280 UWAGA: Działka zabudowana budynkami: 101, 102						
		Razem powierzchnia działek:	0.0800    ha			
		Słownie:	osiemset metrów kwadratowych			

**UWAGA: W jednostce znajdują się jeszcze inne działki.**

Powierzchnia całej jednostki rejestrowej: 0.1000 ha (tysiąc metrów kwadratowych)

Oznaczenia klas i użytków
B - Tereny mieszkaniowe

Renata Kaczmarek  
dnia: 15.11.2018

Inowrocław, dnia 15.11.2018

z up. Starosty  
Renata Kaczmarek  
*M. W.*  
PODINSPEKTOR  
w Wydziale Geodezji, Kartografii,  
Katastru i Gospodarki nieruchomościami  
dnia: 15.11.2018

.....  
(sporządził: data i podpis)

(pieczęć urzędowa)

.....  
(imię i nazwisko osoby reprezentującej organ)  
data i podpis